OBEC HOVORANY

Hovorany 45, 696 12 Hovorany
IČ 00284904, DIČ CZ00284904

Váš dopis zn.:
Ze dne:
Č.j.: HOV - 848/2017
Sp. zn.:
Vyřizuje: Vendula Ševelová
Telefon: 519 321 652
Datum: 5. 10. 2017

Věc: Záměr obce č. 25/2017

Obec Hovorany zveřejňuje podle § 39 odst. 1 zákona č. 128/2000 Sb., o obcích (obecní zřízení), ve znění pozdějších předpisů, záměr **směnit**

obecní pozemky:

parc. č.	**výměra v m^2**	**druh pozemku**	**lokalita**	**k.ú.**
8566	412	lesní pozemek	Mokroňovsko	Hovorany
8571	1479	trvalý travní porost	Mokroňovsko	Hovorany
8922	891	ostatní pl., jiná pl.	Mokroňovsko	Šardice

za pozemky:

parc. č.	**výměra v m^2**	**druh pozemku**	**lokalita**	**k.ú.**
8814	389	lesní pozemek	Mokroňovsko	Hovorany
8817	266	lesní pozemek	Mokroňovsko	Hovorany
8822	465	lesní pozemek	Mokroňovsko	Hovorany
8825	474	lesní pozemek	Mokroňovsko	Hovorany
8827	203	lesní pozemek	Mokroňovsko	Hovorany
8828	211	lesní pozemek	Mokroňovsko	Hovorany
8830	423	lesní pozemek	Mokroňovsko	Hovorany
8838	364	lesní pozemek	Mokroňovsko	Hovorany (viz příloha)

Cena pozemků bude určena znaleckým posudkem, nebo odhadem obvyklé ceny (+ platná DPH).

Závazek žadatele:

1) zaplatí cenu za vyhotovení znaleckého posudku, nebo odhadu obvyklé ceny
2) zaplatí poplatek za vklad do katastru nemovitostí
3) zaplatí daň z nabytí nemovitých věcí

Tento záměr byl přijat ke zveřejnění Zastupitelstvem obce Hovorany na jeho 14. zasedání konaném dne 26. 9. 2017, usnesením č. 3/14/2017.

Tento záměr bude vyvěšen na úřední desce po dobu min. 15 dnů. V této lhůtě mohou zájemci k tomuto záměru podat svoje písemné návrhy, připomínky či námitky.

František Kučera
místostarosta obce

OBEC HOVORANY
696 12 Hovorany 45
IČ: 00284904
DIČ: CZ00284904
tel.: 518 375 102
e-mail: podatelna@obec-hovorany.cz

Ing. Josef Grmolec
starosta obce

Úřední deska:
Vyvěšeno dne: 10 -10- 2017
Sňato dne:

Elektronická úřední deska:
Vyvěšeno dne: 10 -10- 2017
Sňato dne:

K záměru č. 25/2017

pozemky ve vlastnictví Obce Hovorany



1 : 1500

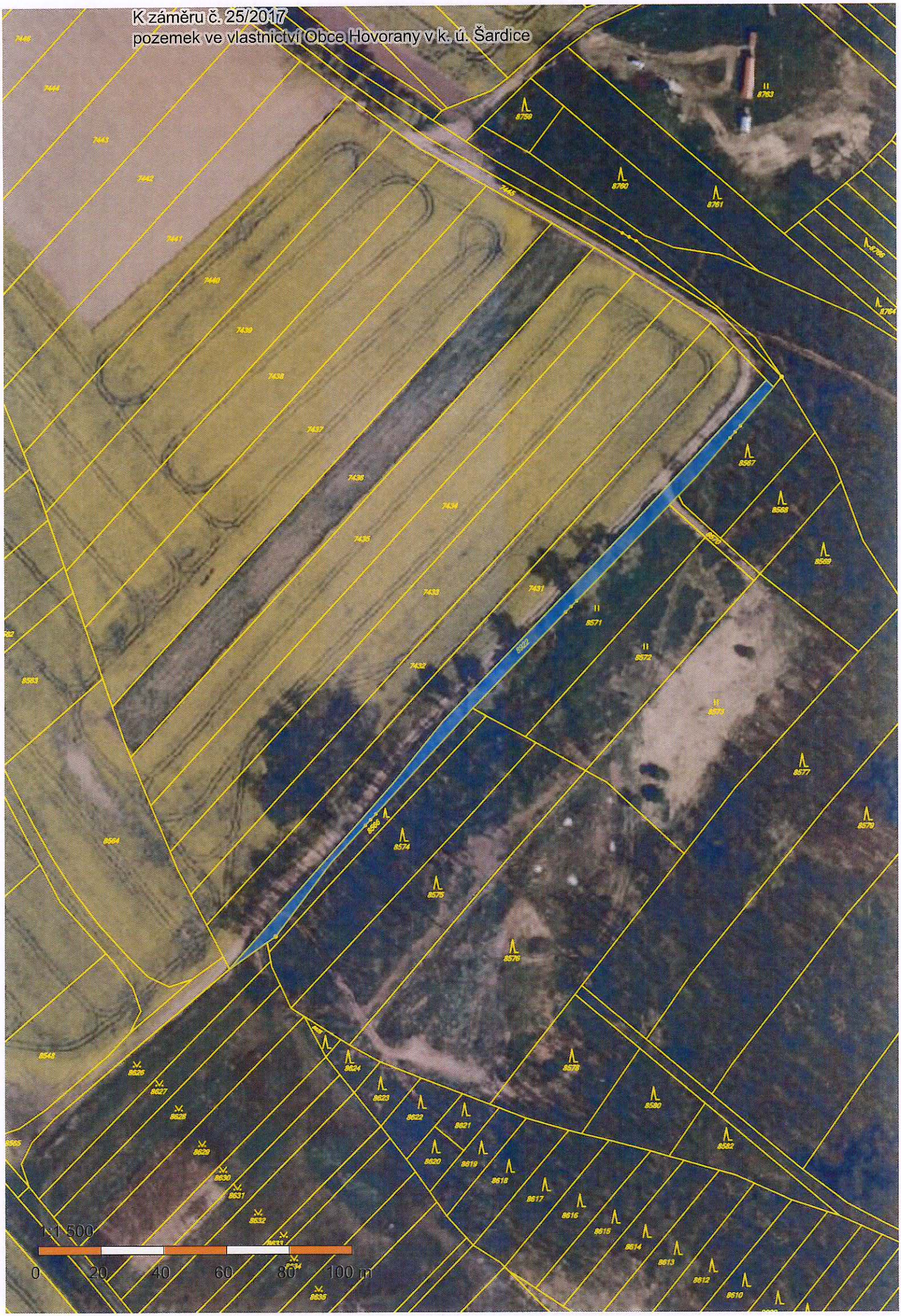
K záměru č. 25/2017
pozemek ve vlastnictví Obce Hovorany v k. ú. Šardice
1:1 500
0
20
40
60
80
100 m

K záměru č. 25/2017



0 20 40 60 80 100 metrů

1 : 1500