OBEC HOVORANY

Hovorany 45, 696 12 Hovorany
IČ 00284904, DIČ CZ00284904

Váš dopis zn.:
Ze dne:
Č.j.: HOV-1222/2017
Sp. zn.:
Vyřizuje: Vendula Ševelová
Telefon: 519 321 652
Datum: 16. 11. 2017

Věc: Záměr obce č. 29/2017

Obec Hovorany (dále jen propachtovatel) vyhlašuje veřejnou poptávku na **propachtování obecního lesa** s péčí řádného hospodáře dle schváleného lesního hospodářského plánu pro období let 2017 – 2026, ve kterém jsou zařazeny pozemky určené k plnění funkcí lesa. Tyto pozemky jsou ve vlastnictví propachtovatele. Celková výměra těchto pozemků je 108,8284 ha (viz příloha).

Stávající smluvní vztah „Smlouva o přenechání lesních pozemků a lesních porostů do nájmu" končí dne 31. 12. 2017.

Zájemce o propachtování pozemků v dané lhůtě propachtovateli předloží:

1. Originál nebo ověřenou kopii ne starší tří měsíců
   a) dokladu o bezúhonnosti
   b) dokladu o oprávnění k podnikání v činnosti pronájmu (pachtu)
2. Čestné prohlášení o tom, že zájemce
   a) nenaplnil skutkovou podstatu jednání nekalé soutěže
   b) není v insolvenčním řízení
   c) není v likvidaci
   d) nemá v evidenci daní zachyceny daňové nedoplatky
   e) nemá nedoplatek na pojistném a na penále na veřejné zdravotní pojištění
   f) nemá nedoplatek na pojistném a na penále na sociální zabezpečení a příspěvku na státní politiku zaměstnanosti
3. Cenovou nabídku pachtu
4. Prostou kopii o referencích za obdobnou činnost za posledních 5 roků

Hodnotícím kritériem při splnění požadovaných dokumentů bude výše cenové nabídky.

Tento záměr o propachtování obecního lesa byl projednán v radě obce dne 15. 11. 2017 usnesením č. 5/R95/17.

Tento záměr bude vyvěšen na úřední desce i na webových stránkách obce po dobu minimálně 15ti dnů k případnému vyjádření občanů či dalších zájemců.

Poté bude znovu projednán v Radě Obce Hovorany, která rozhodne.

Zájemce se může seznámit se schváleným lesním hospodářským plánem na Obecním úřadě v Hovoranech během jeho pracovní doby po dobu vyvěšení tohoto záměru na úřední desce.

Zájemce odevzdá svoji nabídku nejpozději patnáctý den po vyvěšení tohoto záměru v zalepené obálce s nápisem „Poptávka, propachtování lesa, neotvírat".

František Kučera
místostarosta obce

OBEC HOVORANY
696 12 Hovorany 45
IČ: 00284904
DIČ: CZ00284904
tel.: 518 375 102
e-mail: podatelna@obec-hovorany.cz

Ing. Josef Grmolec
starosta obce

Úřední deska:
Vyvěšeno dne: 16 -11- 2017
Sňato dne:

Elektronická úřední deska:
Vyvěšeno dne: 16 -11- 2017
Sňato dne:

K záměru č. 29/2017

Seznam lesních pozemků v k. ú. Hovorany a v k. ú. Čejč

parcela č.	výměra v m^2	druh pozemku	katastrální území
4023	1 050	lesní pozemek	Hovorany
4025	1 651	lesní pozemek	Hovorany
4027	561	lesní pozemek	Hovorany
4028	1 096	lesní pozemek	Hovorany
6446	788	lesní pozemek	Hovorany
6449	701	lesní pozemek	Hovorany
6451	655	lesní pozemek	Hovorany
7988	3 620	lesní pozemek	Hovorany
7991	1 644	lesní pozemek	Hovorany
8012	1 014	lesní pozemek	Hovorany
8318	2 063	lesní pozemek	Hovorany
8397	221 595	lesní pozemek	Hovorany
8398	115 748	lesní pozemek	Hovorany
8401	115 413	lesní pozemek	Hovorany
8403	6 048	lesní pozemek	Hovorany
8566	412	lesní pozemek	Hovorany
8658	2 839	lesní pozemek	Hovorany
8726	2 775	lesní pozemek	Hovorany
8730	858	lesní pozemek	Hovorany
8745	33 688	lesní pozemek	Hovorany
8748	211 524	lesní pozemek	Hovorany
8756	70 786	lesní pozemek	Hovorany
8758	265 549	lesní pozemek	Hovorany
3528, část	26 206	lesní pozemek	Čejč
Celkem	**1 088 284**		

K záměru č. 29/2017

k.ú. Hovorany



0 200 400 600 800 1000 metrů

1 : 16000

K záměru č. 29/2017

k.ú. Hovorany

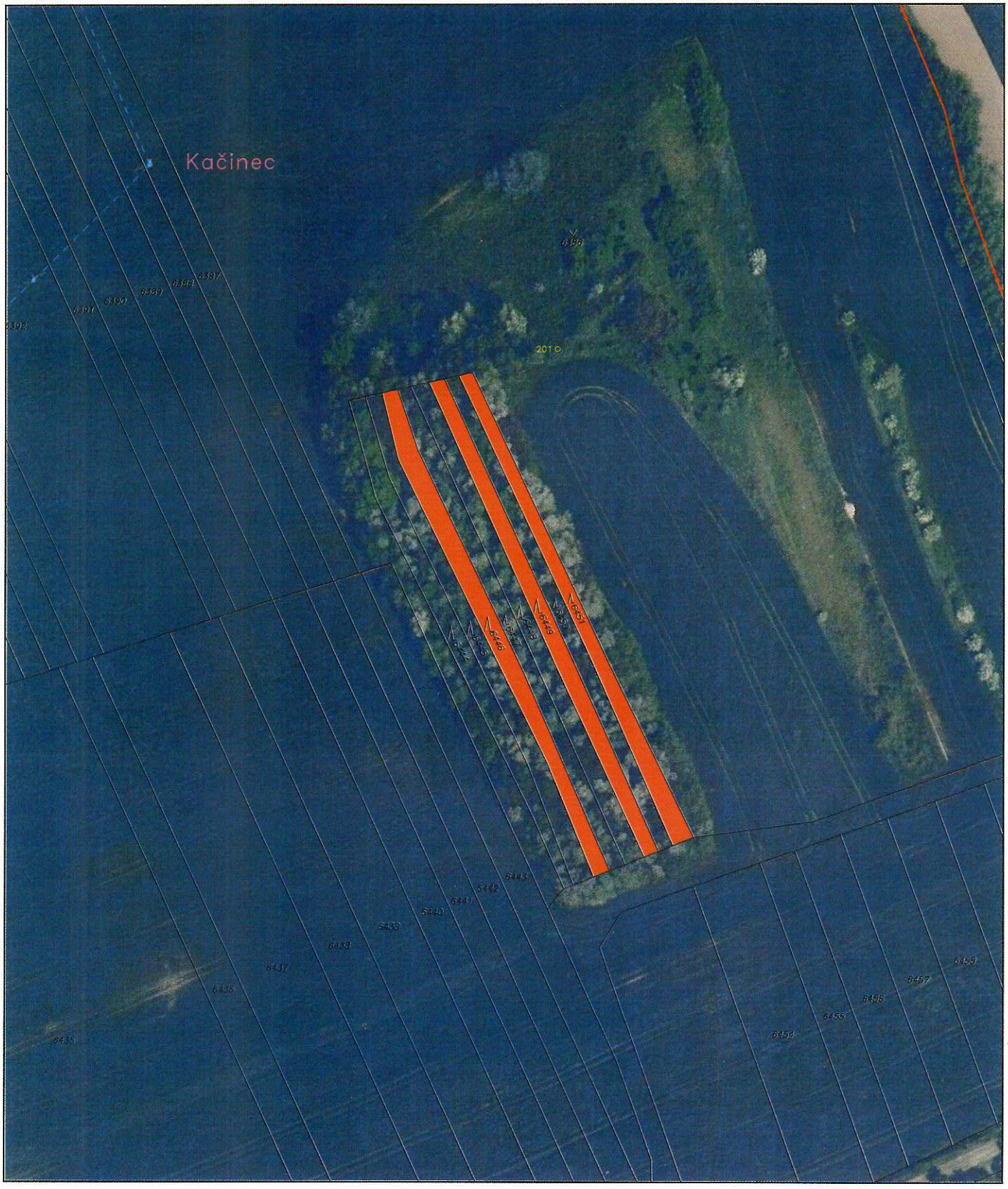

0 20 40 60 80 100 metrů

1 : 1500

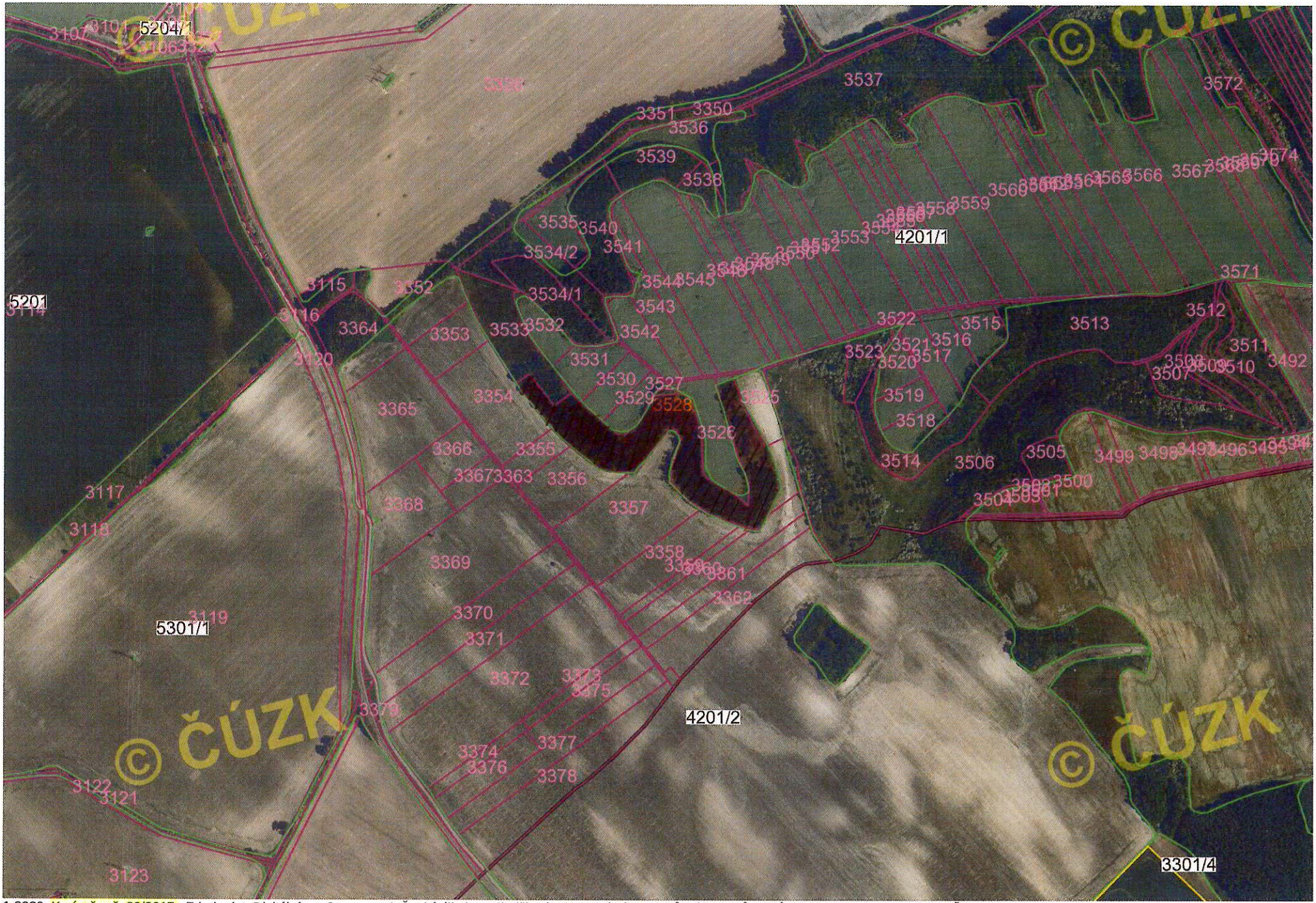

1:6329, K záměru č. 29/2017, Zdroje dat: Digitální ortofotomapa © Český úřad zeměměřický a katastrální, Data půdních bloků a dílů © Ministerstvo zemědělství ČR

k.ú. Čejč