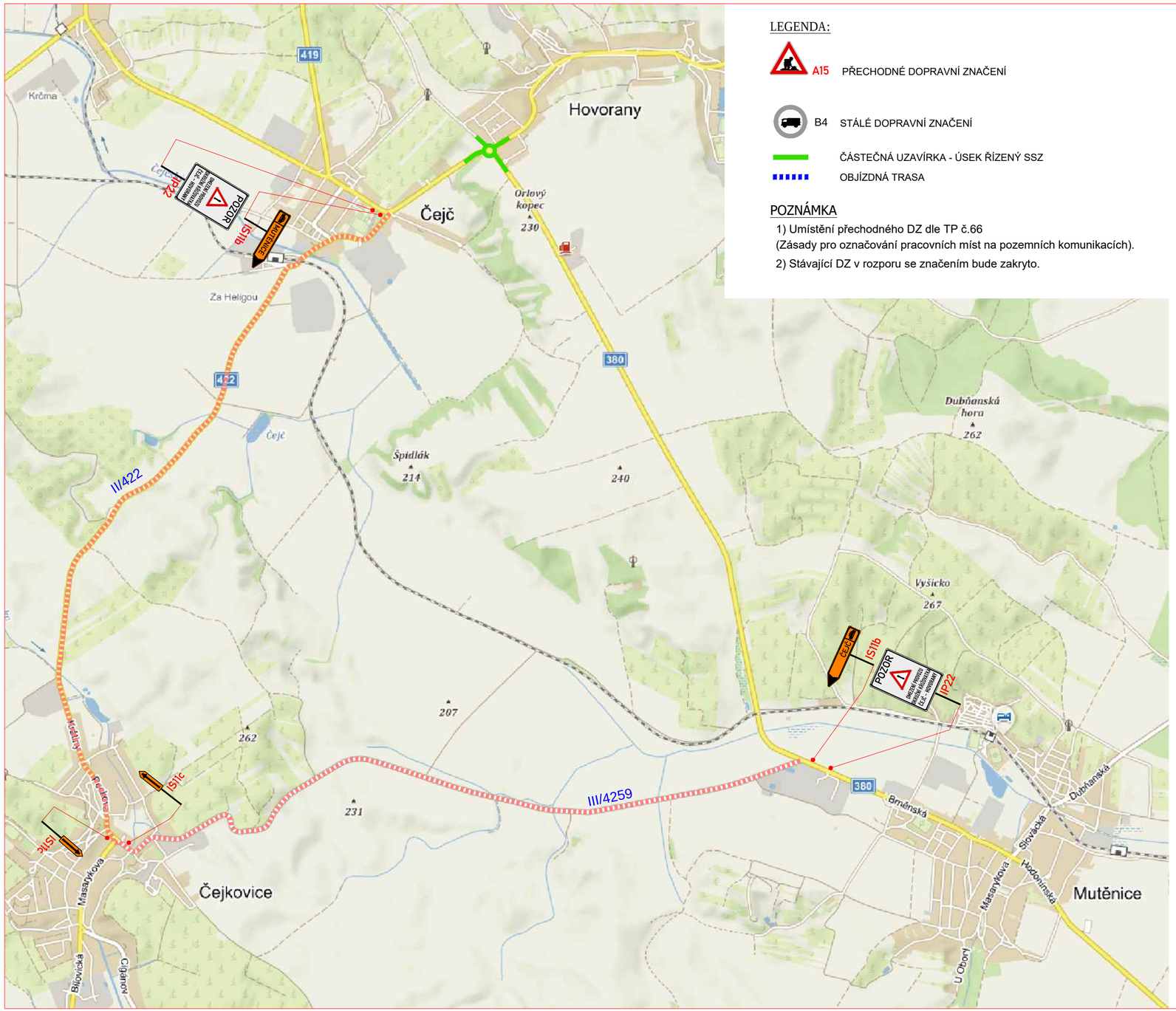

LEGENDA:

A15 PŘECHODNÉ DOPRAVNÍ ZNAČENÍ

B4 STÁLÉ DOPRAVNÍ ZNAČENÍ

ČÁSTEČNÁ UZAVÍRKA - ÚSEK ŘÍZENÝ SSZ

OBJÍZDNÁ TRASA

POZNÁMKA

1) Umístění přechodného DZ dle TP č.66
(Zásady pro označování pracovních míst na pozemních komunikacích).

2) Stávající DZ v rozporu se značením bude zakryto.

PŘEHLEDOVÁ MAPA:

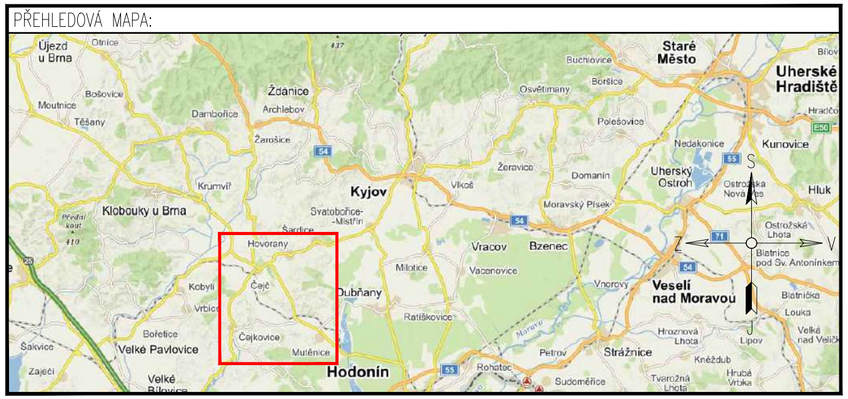

DOTČENÉ ORGÁNY STÁTNÍ SPRÁVY:	ÚČASTNÍCI ŘÍZENÍ:

ZNAKOM s.r.o. – ZENGROVA 2694/4, 615 00 BRNO, TEL. 602 593 383, ZNAKOM@ZNAKOM.CZ, (PRACOVIŠTĚ: RYBNÍČEK 12, 602 00 BRNO)

Navrhl/vypracoval: David SKALICKÝ podpis:	Zodpovědný projektant: David SKALICKÝ podpis:	Ředitel: Radek SUCHOMEL	Zhotovitel: ZNAKOM ZNAKOM s.r.o., ZENGROVA 2694/4, 615 00 BRNO
Technická kontrola: Petr OŠMERA podpis:	Hlavní inženýr projektu: Petr OŠMERA podpis:		

Kraj:	JIHOMORAVSKÝ	Čís. zakázky:	20Z00827
Okres:	HODONÍN	Čís. revize:	00
Objednatel:	SPRÁVA A ÚDRŽBA SILNIC JIHOMORAVSKÉHO KRAJE, p.o.k.	Datum:	06/2020
Akce:	II/422 SVATOBOŘICE-MISTŘÍN - KŘIŽ. S II/380	Formát:	297x545
		Měřítko:	–
Objekt:	DOPRAVNĚ INŽENÝRSKÁ OPATŘENÍ	Stupeň: RDS	Souprava:
Příloha:	SITUACE - ODLEHČOVACÍ OBJÍZDNÁ TRASA PRO VOZIDLA DO 3,5t	Čís. přílohy: 2.3	